Сиалеевско - Пятинское сельское поселение
Инсарского муниципального района Республики Мордовия

ГЕНЕРАЛЬНЫЙ ПЛАН

Карта функциональных зон
Сиалеевско-Пятинского сельского поселения
Инсарского муниципального района Республики Мордовия
М 1:25000

С
З В
Ю

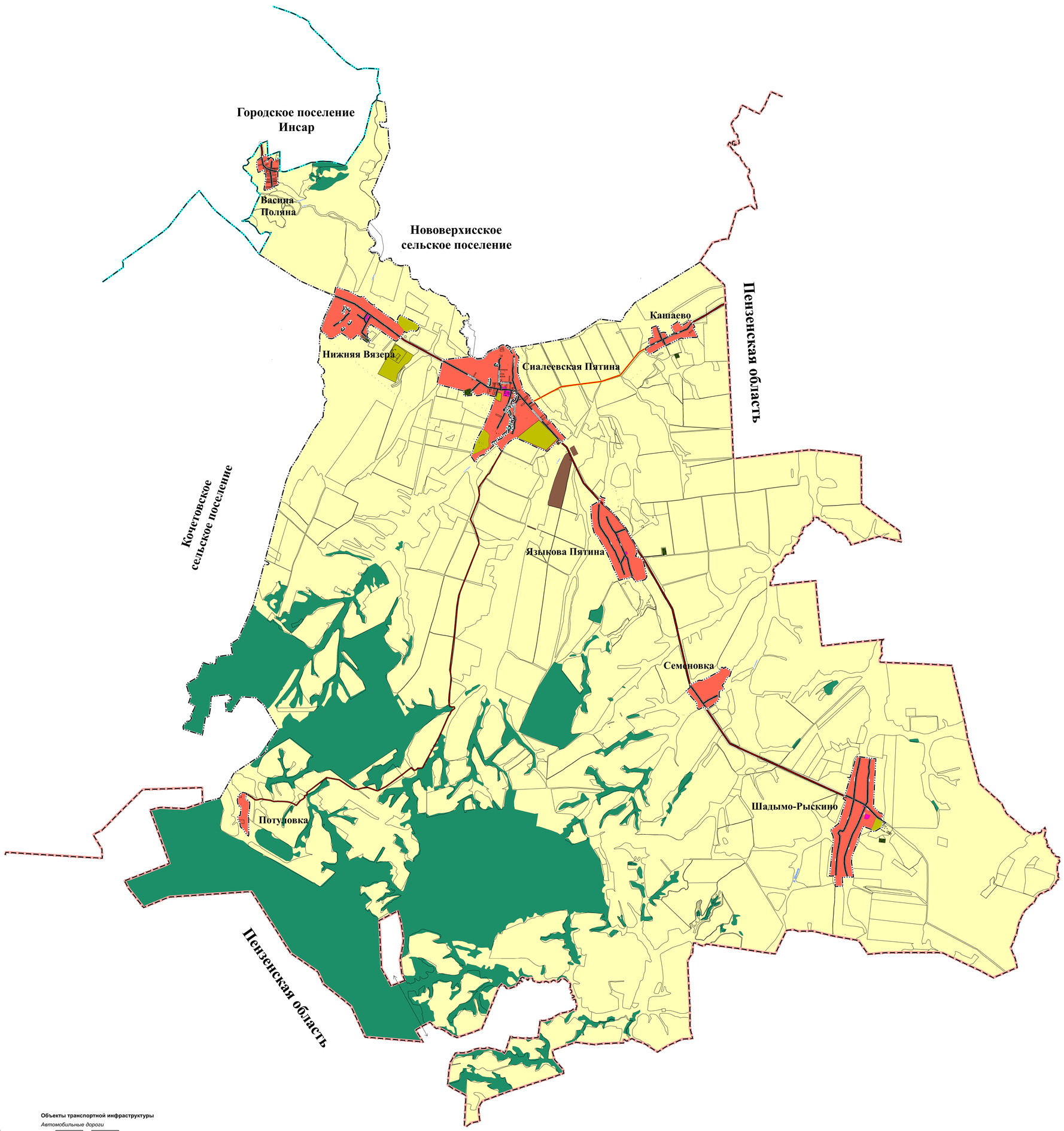

планируемые существующие

Границы единиц административно-территориального деления Российской Федерации

- Граница субъекта Российской Федерации
- Граница сельского поселения
- Граница населенных пунктов
- Граница городского поселения

Поверхностные водные объекты

- Водоток (река, ручей)
- Водоем(Озеро, пруд, обводненный карьер, водохранилище)

Функциональные зоны

- Жилая зона
- Общественно-деловые зоны
- Зоны сельскохозяйственного использования
- Производственная зона сельскохозяйственных предприятий
- Зона лесов
- Зона кладбищ
- Производственные зоны, зоны инженерной и транспортной инфраструктур

Объекты транспортной инфраструктуры

Автомобильные дороги

- Автомобильные дороги регионального значения
- Автомобильные дороги местного значения

Улично-дорожная сеть сельского населенного пункта

- Улица в жилой застройке

Согласовано

Взам. инв. №

Подп. и дата

Инв. № подл.

Изм.	Кол.	Лист	N док.	Подпись	Дата				
						Заказчик: Администрация Сиалеевско - Пятинского сельского поселения Инсарского муниципального района РМ			
						Генеральный план Сиалеевско - Пятинского сельского поселения Инсарского муниципального района РМ	Стадия	Лист	Листов
							ПП	3	6
						Карта функциональных зон Сиалеевско-Пятинского сельского поселения Инсарского муниципального района Республики Мордовия М 1:25000	АО «РИПД «КАДАСТР»		